Ausgabe 51 · Februar 2022 · www.kunstschule-neuss.de

KUNST=ZEIT

KUNSTSCHULE NEUSS
in Neuss-Allerheiligen

Yuan: Ich bin neugierig auf die Welt!

Umgangssprachlich sagt man dazu, jemand schaut gerne über den Zaun. Soll heißen, Yuan freut sich mit ihren 15 Jahren auf ferne Länder und ihre Menschen. Geboren in Shanghai in China, ist sie mit ihren Eltern im Alter von drei Jahren nach Deutschland gekommen. Mit beiden Ländern fühlt sie sich gleichermaßen verbunden. In den Sommerferien wird regelmäßig die Verwandtschaft in China besucht und auf etlichen Urlaubsreisen hat sie mit ihren Eltern Europa von Nord bis Süd kennengelernt. Das hat ihre Neugier auf mehr geweckt. Gleichzeitig ist Yuan auch ein musischer Mensch. Neben ihrem Interesse an Kunst, ist Literatur und Musik ein wichtiger Bestandteil in ihrem Leben. Im Kindergarten entdeckte sie das Zeichnen und Malen für sich. Während der Grundschule belegte sie in einer Töpferwerkstatt einen Kurs, bis ihre Mutter auf die Kunstschule Neuss aufmerksam wurde, wo Yuan seit September 2016 regelmäßig den Unterricht besucht – und zwar mit Begeisterung! Noch länger, nämlich seit acht Jahren hat sie einmal wöchentlich Klavierunterricht.

Fortsetzung auf Seite 2 ►

Fortsetzung von Seite 1

Yuan Lin, New York, Acryl auf Leinwand, 60 x 60 cm

Yuan Lin, Mosaik, 20 x 20 cm

Auf diesem Gebiet bevorzugt sie die Klassik; Liszt und Mozart sind dabei ihre Favoriten. Aber aller guten Dinge sind drei, denn Lesen und Schreiben sind für Yuan ebenfalls wichtige Bestandteile ihres Alltags. So schreibt sie eine Art Tagebuch, das vom Wetter bis zu der persönlichen Reflexion des Tages reicht. An ihrer Schule ist sie Redaktionsmitglied der Schülerzeitung. Ihr bevorzugter Lesestoff geht von Fantasy über Memoiren bis hin zu sozialwissenschaftlichen Werken, oft auch in Englisch. Deshalb sind ihr auch Sprachen wichtig. In Deutsch und Chinesisch perfekt, lernt sie noch intensiv Englisch. Dafür telefoniert sie einmal wöchentlich mit ihrer Kusine in den USA. Denn während der Schulzeit ist ein Auslandsjahr geplant, entweder USA oder England. Man sieht, Yuan hat für ihr junges Alter schon ziemlich feste Vorstellungen für ihre nahe Zukunft. Aber noch ist sie an der Kunstschule Neuss. Und das wird sie, nach eigener Aussage, auch so lange wie möglich bleiben. Dabei ist der breitgefächerte Lehrstoff ebenso ein ausschlaggebender Bestandteil, wie die künstlerische Tätigkeit unter „Gleichgesinnten". Ihre persönlich bevorzugten Motive sind Portraits und Menschen, wobei sie die Unschärfe des Impressionismus, insbesondere Monet, optimal findet. Und sie liebt Farben, die sie beforzugt in der Acrylmalerei anwendet, aber irgendwann will sie es auch mal mit Ölfarben versuchen. Oft findet der auslösende Moment für versteckte Interessen beim Zeichnen, Malen und Modellieren während des Unterrichts statt. Die Kunstschule Neuss hat sich zur Aufgabe gemacht, das gesamtheitliche kreative Potenzial jedes einzelnen Schülers zu fördern. Yuan ist ein gutes Beispiel dafür.

Yuan Lin, Nofretete, gebrannter Ton, ca. 22 cm hoch

Yuan Lin, Am Rhein, Aquarell auf Papier, 27 x 22 cm

Op-Art zeigt Charakter

Was hätte Victor Vasarelli, Mitbegründer und der größte Protagonist der Kunstrichtung Op-Art, über die Arbeiten der Schüler der Kunstschule Neuss gesagt? Wir denken, er wäre begeistert gewesen. Es sieht auf den ersten Blick so einfach aus, Op-Art-Bilder zu malen. Wenn man es kann. Diese Aufgabe verlangt von den Schüler eine ganze Menge ab: Kreativität, Ausdauer, Disziplin, Konzentration und vor allem Zeit.

Jeams Morgan, Op-Art, Acryl auf Leinwand, 50 x 60 cm

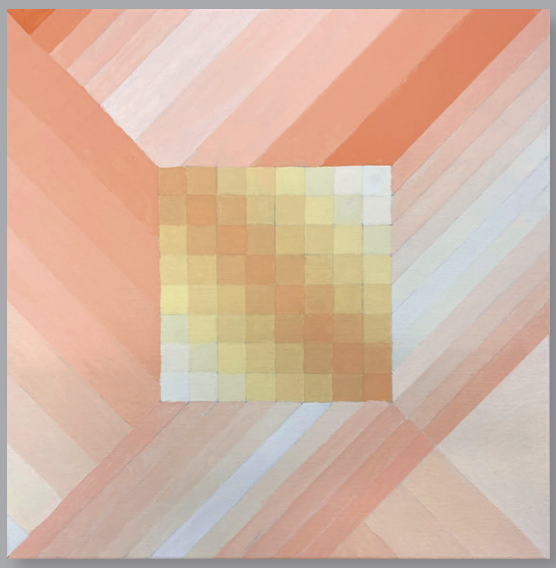

Jiang Chengyou, Op-Art, Acryl auf Leinwand, 50 x 50 cm

Für die hier zeigten Werke wurden je zwischen 12-16 Stunden aufgewendet. Und es hat sich gelohnt. Weitere Werke unserer Schüler werden wir auf der Jahresausstellung der Kunstschule Neuss am 18. und 19. Juni präsentieren. Bis dahin gibt es aber noch einiges zu tun. Besonders die kleinen „Künstler" werden bei dieser Aufgabe herausgefordert. Hut ab – sie bleiben am Ball (bzw. am Pinsel) und freuen sich auch schon, etwas Neues zu machen.

Darja Bodnar, Op-Art, Acryl auf Leinwand, 50 x 50 cm

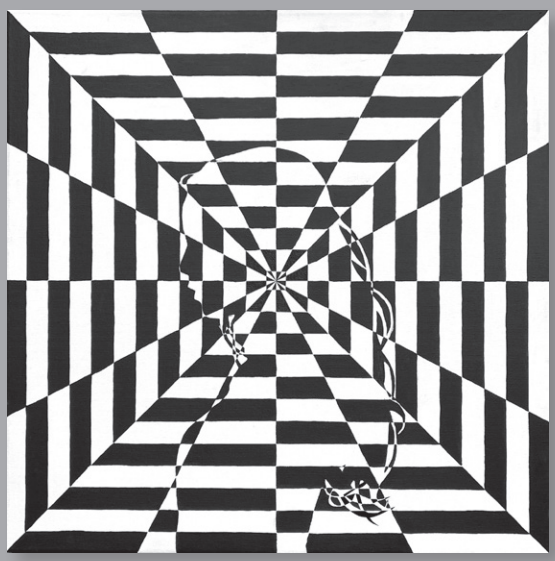

Sarah Walenski, Op-Art, Acryl auf Leinwand, 50 x 50 cm

Marmor Duarte
DESIGN IN NATURSTEIN
seit 1976
Mainstraße 123 · 41469 Neuss-Norf
Tel. 02137-12192 · Fax 02137-3062
www.marmor-duarte.de
Treppen
Fensterbänke
Fußböden
Küchenabdeckungen
Exklusive Bäder aus
Marmor & Granit

DTPdirekt
Immer ein offenes Ohr für Ihre Wünsche.
Düsseldorf
Birkenstraße 121
0211 671067
info@dtpdirekt.com
Autorisierter Service Provider

kunst = ausstellung

Madrid – die Stadt der Kunst

Gerade das Abitur bestanden und die Kunstschule Neuss beendet, schon packte die 18jährige Joelle ihre Sachen. Das Ziel der jungen Künstlerin war klar: Madrid – die Stadt der Kunst.
In dem halben Jahr, in dem sie in Madrid war, hat sie viele neue Eindrücke gesammelt und Kulturschocks erlitten. In ihrer eigenen Ausstellung hat sie ihre deutsche Sicht auf Madrid, ihre Schwierigkeiten, das neues Leben als eigenständige erwachsene Frau anzunehmen und ihren Kampf darum, ihre Ideale nie aufzugeben, tematisiert.

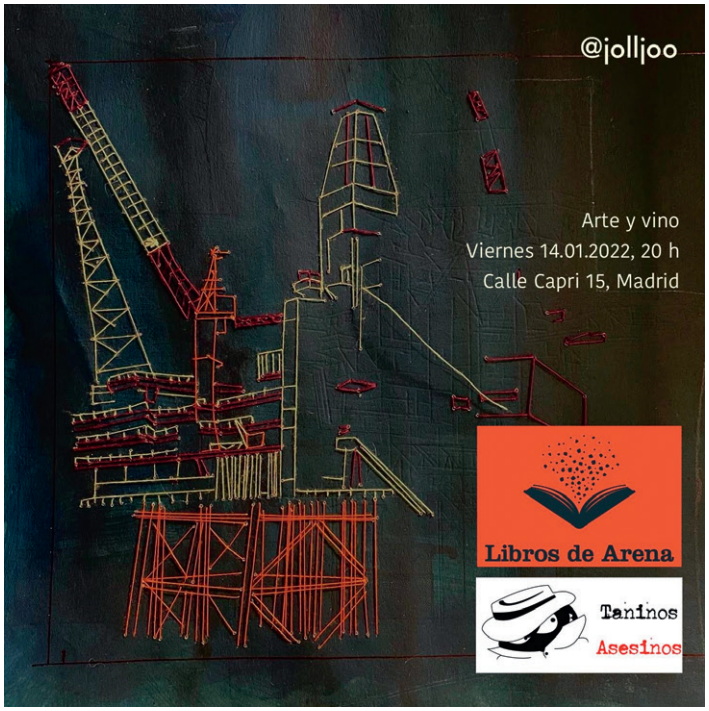

Joelle Absalon, Plakat zu ihrer Ausstellung

So erreichen Sie die Kunstschule Neuss:
Horremer Str. 7, 41470 Neuss-Allerheiligen
5 Min. zu Fuß vom Einkaufszentrum REWE / ALDI
Mit Buslinie 841, HS Albert-Schweitzer-Straße
Mit Buslinie SB53, HS Am Alten Bach, REWE
Mit S-Bahnlinie S11, HS Neuss-Allerheiligen, Entfernung ca. 12 Min. zu Fuß

kunst = ausstellung

Die Farben von Weiß

Quelle: www.hildegardmonssen.de

Hildegard Theodora Monssen, Fotografie

„Durch sorgfältig gewählte Ausschnitte wird im philosophischen Sinne vor allem die Schönheit der Vergänglichkeit und der zeitlichen Begrenztheit gezeigt. Ihre ausbalancierten Kunstwerke funktionieren als reflektorisches Memento mori." Rick Vercauteren, Leiter des Museums van Bommel van Dam, Venlo, Niederlande
Ausstellung: Städtisches Atelierhaus Hansa 9, Hansastraße 9, Neuss
Sa. 15.00 - 18.00 Uhr, So. 11.00 - 17.00 Uhr, 17. März – 27. März 2022

Impressum
Herausgeber: Peter Dück
Redaktion, Konzept,
Gestaltung und Realisation:
Peter Dück Graphik Design
Horremer Str. 7 · 41470 Neuss
Tel. 02137- 916 68 99 · Fax - 916 68 98
info@d-g-d.com
www.d-g-d.com

Erscheint vierteljährlich
Redaktionsschluss für die nächste Ausgabe ist der 14.04.2022
© Autoren, Fotografen und Herausgeber
Kunstschule Neuss in Allerheiligen
Horremer Str. 7 · 41470 Neuss
Tel. 02137- 916 68 99 · Fax - 916 68 98
info@kunstschule-neuss.de
www.kunstschule-neuss.de

NEUSSERREHA
Physio • Ergo • Logo Daniel Schillings
www.neusserreha.de
facebook.de/neusserreha
Hier geht´s mir immer besser.
Rosellerheide
Alte Hauptstraße 33 · Tel. 02137-71 71
Gnadental
Artur-Platz-Weg 7 · Tel. 02131-5 23 99 90
Reuschenberg
Am Reuschenberger Markt 2 · Tel. 02131-20 28 755

Hildegard Theodora Monssen

Städtisches Atelierhaus Hansa 9
Hansastraße 9
D - 41460 Neuss [DE]

Samstag 15.00 - 18.00 Uhr
Sonntag 11.00 - 17.00 Uhr

Vernissage 17. März, 19.00 Uhr

Begrüßung : Dr. Benjamin Reissenberger, Leiter des Kulturamtes, Neuss
Einführung : Rick Vercauteren, Publizist und Kunsthistoriker, Venlo [NL]

Die Farben von Weiß

17. März – 27. März 2022

Fotografie

STADT NEUSS

MACH MAL 2.

Ältere Modelle sparen mit dem ŠKODA Teilerabatt.

Fahrzeugalter in Jahren × 2 = Teilerabatt in Prozent.

Zum Beispiel: **Für einen 8 Jahre alten ŠKODA erhalten Sie 8 × 2 = 16 % Teilerabatt¹.**

mal 2

schwab | tolles
AUTOHÄUSER NEUSS | DORMAGEN
... mehr als tolle Autos

Audi Service · ŠKODA Service · Nutzfahrzeuge

Kosmetikinstitut
Eva Wilhelmi

- Kosmetische Behandlungen aller Art
- Make-Up-Beratung
- Fußpflege
- Hot Stone-Massage

20 JAHRE

Altebrücker Str. 31 · 41470 Neuss
Tel.: 02137-952142 · www.kosmetikinstitut-wilhelmi.de

Sie suchen Gutscheine für Ihre Liebsten? Wir beraten Sie gerne!

ICH BIN FÜR SIE DA ...

... wenn Sie eine kostenlose und unabhängige Beratung und Angebote im besten Preis-Leistungs-Verhältnis für eine Haftpflicht-, Wohngebäude-, Autoversicherung etc. benötigen. Rufen Sie mich einfach an oder schreiben Sie mir eine Mail – ich lasse nicht lange auf mich warten"

Ihr Makler:
Rüdiger Splettstößer
Albertus-Magnus-Straße 26
41470 Neuss
Tel.: 02137-79 95 26
ruediger.splettstoesser@deutsches-maklerforum.de

DEUTSCHES MAKLERFORUM

plan your body

Praxis für Personal Fitness- und Gesundheitstraining, Sport- und Bewegungstherapie

Sabine Bianco

Tel.: 02183 4218155 · Mobil: 0170 2771122
Maastricher Str. 1 · 50259 Puhlheim-Stommeln
info@planyourbody.de · www.planyourbody.de

Kurse in kleinen Gruppen mit max. 6 Teilnehmer!

HOFFMANN'S BALLONSHOP
celebrate special moments

FÜR ALLE, DIE GERNE GEBURTSTAGSPARTYS FEIERN

Bei uns findest du Ballons, Girlanden, Konfetti, Luftschlangen, Partygeschirr, Kerzen, Cake Topper (viele Produkte von MeriMeri) und so viel mehr für eine einzigartige Feier.

@hoffmannsballonshop

ÖFFNUNGSZEITEN

Mo – Do	8.00 – 17.00 Uhr
Fr	8.00 – 18.00 Uhr
Sa	9.30 – 14.00 Uhr

Auch Lieferservice!

Hüngert 5 | 41564 Kaarst
Telefon: 02131-8800-444

hoffmanns-ballonshop.de

E·D·E·L·O·B·S·T
LATOURSHOF

Aus eigener Produktion

Schön siehst du aus :-)

Mo.-Fr. 9.00-18.00 Uhr Sa. 9.00-13.00 Uhr · Bismarckstr. 141
Dormagen-Nievenheim · Tel. 02133-299654 · latourshof.de

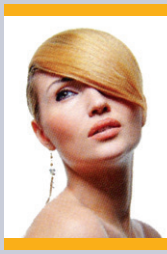

HAARSCHNEIDEREI
FRANZISKA WESCH

Am Alten Bach 18 · 41470 Neuss-Allerheiligen
Tel.: 02137 - 920 83 44 · Fax: 02137 - 920 83 45
Di. - Fr. 9.00-19.00 Uhr · Sa. 8.00-14.00 Uhr

Andor Hammerich
Maler- und Lackierermeister

Bodenverlegung · Kreativarbeiten · Anstrich · Tapezierung
Tel.: 02137-9 98 08 40 · Mobil: 0152-59 29 05 45
Feuerbachweg 15 · 41469 Neuss-Norf
info@maler-hammerich.de · www.maler-hammerich.de